

Villa met 6 slaapkamers a Benitachell

Referentie

589902

Verwijzing werking

For sale

Woning Model

Resale

Locatie

Het type woning

Slaapkamer / badkamer

6 / 6

Bebouwde oppervlakte

1165 m² Bebouwde oppervlakte / 2393 m² Grondstuk

Prijs

3,580,000



Villa la Cala is een villa van grote afmetingen, gelegen op een perceel van 2.493m² in de exclusieve villawijk Jazmines van de urbanisatie Cumbre del Sol. De zone is alleen toegankelijk voor de eigenaren van de grote, luxe villa's. Villa la Cala telt drie niveaus en is het resultaat van een uniek, exclusief ontwerp, met riante, open ruimtes met veel licht. Alle vertrekken kijken uit op de Middellandse Zee om de prachtige zeezichten zoveel mogelijk te benutten. Het hoogste niveau biedt toegang tot de woning. 5 van de 6 slaapkamers bevinden zich op deze verdieping. De hoofdslaapkamer beschikt over een grote inloopkast en een bijbehorende badkamer met douche en badkuip, vanwaar men uitziet op zee. De overige 4 slaapkamers van deze verdieping beschikken eveneens over een bijbehorende badkamer met douche en kleerkast. Alle slaapkamers hebben direct toegang tot het terras en er is tevens een gemeenschappelijke ruimte om gezamenlijk televisie te kunnen kijken. De trap leidt naar de hoofdverdieping van deze woning, de zone om overdag te vertoeven. Er is een grote zit- eetkamer, een keuken met een kookeiland en eethoek, voorraadkast, washok, kamer met bijbehorende badkamer voor het personeel, een gastentoilet en een parkeerplaats voor 3 voertuigen. Verder beschikt de woning over een terras dat ideaal is om te relaxen, een infinity zwembad met een wateroppervlakte van 60 meter en een riante veranda met een eethoek voor overdag en een zone voor relax van waar men geniet van het sensationele uitzicht op zee. Tenslotte beschikt deze fantastische woning nog over een vrije ruimte van meer dan 100m², die zich op de benedenverdieping bevindt en die de eigenaar al naargelang zijn wensen kan inrichten.

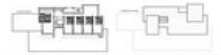

VILLA "LA CALA" PERSONALIZADO SUPERIOR

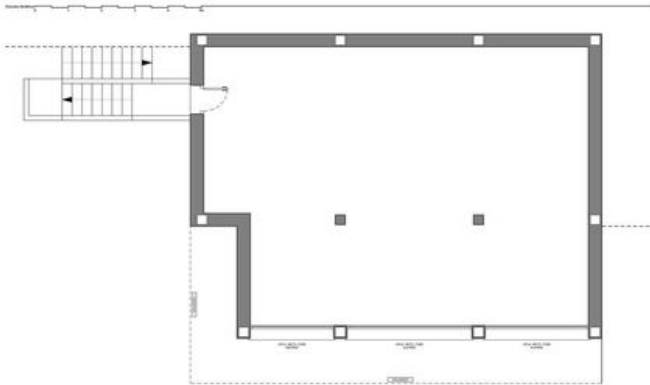

VILLA "LA CALA" PERSONALIZADO SUPERIOR

VILLA "LA CALA" PERSONALIZADO SUPERIOR



RESIDENCIAL JAZMINES LA CUMBRE DEL SOL